

Bulletin d'Inscription

Nom
Prénom
Adresse mail

Tableau des prix	Inscription avant le 15 mai (repas du vendredi midi compris)	Inscription après le 15 mai (repas du vendredi midi compris)
Membre de la SFPEADA	220 €	250 €
Non membre de la SFPEADA	250 €	280 €
Etudiant non AFFEP	80 €	80 €
Interne AFFEP	60 €	60 €
Formation continue	380 €	420 €
DPC	520 €	520 €
Samedi (repas sur place)	12 €	12 €
Dîner de Gala	80 €	80 €

DPC1 : Comment prescrire en psychiatrie de l'enfant et de l'adolescent en 2018 ?

DPC 2 : Psychotrauma de l'enfant et de l'adolescent : accompagner en 2018

Vous serez recontacté par la SFPEADA pour finaliser votre inscription DPC.

Pour les inscriptions au tarif étudiant/interne, une attestation est à fournir avec le règlement.

Bulletin d'inscription à renvoyer avec le règlement à :

Association AAFREPEA
Service de Psychiatrie de l'Enfant
et de l'Adolescent
CHU Angers
4, rue Larrey
49 933 - Angers Cedex 9
02 41 35 44 42
Congres2018@chu-angers.fr

Ateliers

Appel à communication
à adresser avant le 15 avril 2018

Ateliers :

- Vulnérabilité et épigénétique
- Vulnérabilité et famille / Parentalité
- Vulnérabilité sociale / Enfants et adolescents de l'ASE
 - Interventions précoces bébés / Périnatalité
 - Vulnérabilité et toutes formes de maltraitances
- Vulnérabilité et croyances / Religions - Radicalisations
 - Vulnérabilité et addictions - Dépendances
 - Vulnérabilité et réseaux sociaux / Internet
 - Vulnérabilité et maladies pédiatriques
- Vulnérabilité et génétique / Maladies rares
 - Vulnérabilité et transculturel
 - Vulnérabilité et autisme / TSA
 - Vulnérabilité et handicap
 - Vulnérabilité et adolescence
- Vulnérabilité et violence / Autorité, Justice
- Vulnérabilité et psychothérapies / Médiations
 - Vulnérabilité des soignants
 - Vulnérabilité et scolarité
 - Vulnérabilité et institutions
 - Vulnérabilité et résilience
- Vulnérabilité et actions innovantes

Et 2 ateliers DPC :

- **DPC1** : Comment prescrire en psychiatrie de l'enfant et de l'adolescent en 2018 ?
Pr Olivier Bonnot et Pr Mario Sperenza
- **DPC 2** : Psychotrauma de l'enfant et de l'adolescent : accompagner en 2018
Dr Bertrand Olliac, Pr Jean-Philippe Raynaud et Pr Florence Askenazy

Angers, 1^{er} et 2 juin 2018

La vulnérabilité,
Lieu de rencontre avec le bébé,
l'enfant et l'adolescent

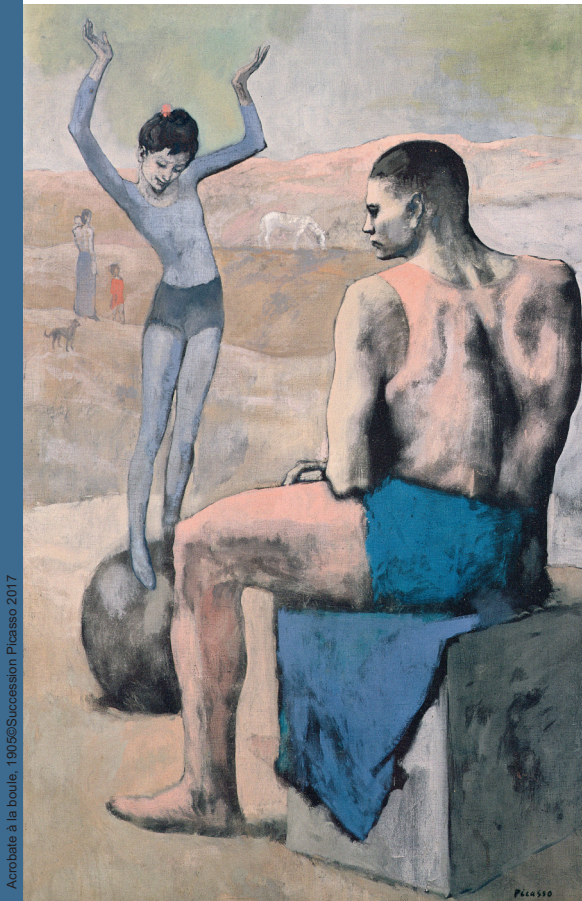

Acrobate à la boule. 1905©Succession Picasso 2017

Congrès français de psychiatrie
de l'enfant et de l'adolescent

DPC

JOURNÉE D'OUVERTURE CONGRES SFPEADA

Journée réservée aux internes

LA VULNERABILITE DES SOIGNANTS
Angers, Jeudi 31 mai 2018
Amphithéâtre Larrey. CHU Angers

Matin

Modérateurs : *Elise Riquin,
Audrey Ninus et Apolline Cailliez*

- 9h30 - 10h30 : Les effets de la rencontre
Pr Philippe Duverger
- 10h30 - 11h00 : Pause
- 11h00 - 11h30 : Fatigue compassionnelle et
expérience traumatique : enquête
auprès des internes d'Angers (AIPA)
Laurine Egreteau et Lucie Salmon
- 11h30 - 12h15 : La clinique du psychotraumatisme
chez l'enfant et l'adolescent
Pr Jean-Philippe Raynaud
- Déjeuner sur place



Après-midi

Modérateurs : *Marie Bon Saint Côme,
Jean-Luc Kazakevicius et Philippe Duverger*

- 14h00 - 14h45 : Les médecins et le suicide
Dr Anne-Sophie Chocard
- Pause
- 15h00 - 15h45 : Présentation de situations
cliniques par les internes (AFFEP)
- 15h45 - 16h30 : La question des débriefings
Pr Florence Askénazy
Discussion générale

Vendredi 1^{er} juin

- 8h45 : Accueil
- 9h00 - 9h30 : Allocutions d'ouverture et de bienvenue
- 9h30 - 10h00 : Conférence 1 : *Pr Philippe Duverger,
Dr Jean Malka*
La vulnérabilité, lieu de rencontre avec le bébé,
l'enfant et l'adolescent
- 10h00 - 10h45 : Conférence 2 : *Pr Philippe Jeammet*
Vulnérabilité, plasticité, résilience : un autre
regard sur les maladies dites mentales
Discutant : *Pr Ludovic Gicquel*
- 10h45 - 11h15 : Pause
- 11h15 - 12h45 : Deux Symposiums simultanés :
Symposium 1 : Migration, isolement et vulnérabilité
Vulnérabilité et situations transculturelles / *Pr Thierry Baubet*
Risque et vulnérabilité à l'adolescence / *Pr David Lebreton*
L'exclusion et les mineurs isolés / *Dr Xavier Emmanuelli*
- Symposium 2 : Vulnérabilité en périnatalité
Mères vulnérables et interactions mère-bébé / *Pr Gisèle Apter*
Enjeux du dépistage précoce / *Pr Bernard Golse*
Construire un environnement porteur dès la grossesse /
Dr Françoise Molénat
- 12h45 - 14h00 : déjeuner



- 14h00 - 15h30 : Ateliers / Ateliers DPC
- 15h30 - 16h00 : Pause
- 16h00 - 17h30 : Deux Symposiums simultanés :
Symposium 3 : Maladies somatiques et vulnérabilité
Vulnérabilité, en corps et encore / *Pr Jean-Marc Baleyte*
Maladies rares et vulnérabilité / *Dr Angèle Consoli*
Vulnérabilité en oncologie pédiatrique / *Pr Isabelle Pellier*
- Symposium 4 : Adolescence choix d'objet et Vulnérabilité
L'adolescence, une période vulnérable ? / *Pr Maurice Corcos*
Pourquoi la radicalisation ? / *Dr Serge Hefez*
Adolescence et réseaux sociaux / *Michaël Stora*
- 18h00 : Assemblée Générale de la SFPEADA
- À partir de 20h00 : Dîner de Gala

Samedi 2 juin

- 9h00 - 10h00 : Conférence 3 : *Pr François Ansermet et
Pr Pierre Magistretti*
Vulnérabilité et liberté, entre cerveau et Psyché
Discutant : *Pr Nicolas Georgieff*
- 10h00 - 10h45 : Conférence 4 : *Sylvie Germain (sous réserve)*
Enfance et vulnérabilité dans l'œuvre de Sylvie Germain
Discutant : *Joël Hafkin*
- 10h45-11h15 : Pause
- 11h15-12h45 : Deux Symposiums simultanés :
Symposium 5 : Scolarité et Vulnérabilité
Ce qui fait la vulnérabilité de l'enfant face à la scolarité /
Dr Nicole Catheline
Centres Soins-Études : entre soins et désir d'apprendre /
Pr Nathalie Godart
Vulnérabilité et langage / *orateur en attente*
- Symposium 6 : Entre protection et soins, vulnérabilités
des institutions
Vulnérabilité des enfants confiés à l'ASE / *Dr Guillaume Bronsard*
Placement d'enfants et vulnérabilité / *Dr Daniel Rousseau*
Prise en charge des enfants carencés, entre protection et
soins / *Dr Martine Charley*



- 12h45 - 14h00 : déjeuner
- 14h00 - 15h30 : Ateliers / Ateliers DPC
- 15h30 - 15h45 : Pause
- 15h45-16h30 : Conférence 5 : *Pr Daniel Marcelli*
Vulnérabilité, dépendance, immaturité, une chance
pour l'être humain
Discutante : *Pr Bénédicte Gohier*
- 16h30 - 17h00 : Synthèse et conclusion
Annonce des journées SFPEADA Bordeaux 2019
Pr Manuel Bouvard